اقتصاد روز

کمبودی در عرضه شکلات نداریم

رئیس انجمن بیسکویت، شیرینی و شکلات گفت: باوجود مشکلات تامین مواد اولیه و صادرات، کمبودی در عرضه شکلات نداریم.جمشید معازه ای رئیس انجمن بیسکویت، شیرینی و شکلات با اشاره به اینکه مشکلات تامین مواد اولیه تا حدودی ادامه دارد، اظهار کرد: برخی اوقات تولیدکنندگان شیرینی و شکلات در تامین آرد، شکر، روغن و سایر مواد وارداتی دچار مشکل می‌شوندوی با اشاره به اینکه کمبودی در عرضه شیرینی و شکلات نداریم، افزود: اگرچه کارخانه‌های تولیدی به امر تولید ادامه می دهند، اما در روند تامین مواد اولیه کماکان مشکلاتی وجود دارد.معازه ای ادامه داد: باوجود آنکه در صادرات شکلات مقام نخست در صنایع غذایی را دارا هستیم، اما به سبب شیوع ویروس کرونا و بسته شدن مرزها صادرات متوقف شده است.این مقام مسئول با بیان اینکه برنامه ای برای افزایش قیمت شکلات نداریم، گفت: با توجه به لوکس بودن شیرینی و شکلات در سبد مصرفی خانوار و کاهش قدرت خرید افراد، با کمبود تقاضا مواجه هستیم که با این وجود برنامه‌ای برای افزایش قیمت نداریم.

پیامک به مالکان ۱/۵ میلیون واحد خالی

ایرنا: وزیر راه و شهرسازی با اعلام اینکه برای مالکان یک میلیون و ۵۰۰ هزار مسکن خالی پیامک فرستاده‌ایم، گفت: مالکین باید تکلیف خانه‌های خالی را مشخص کنند؛ یا باید این واحدها را برای فروش به بازار عرضه کنند و یا اجاره دهند و اگر می‌خواهند به عنوان دارایی نگه دارند باید مالیات پرداخت کنند.

محمد اسلامی در حاشیه جلسه هیئت دولت، شرایط اقتصادی کشور، تحریم، نرخ ارز و نقدینگی را عوامل ایجاد تلاطم قیمت مسکن دانست و افزود: این وضع روی قیمت همه کالاها و خدمات تاثیر گذاشته و مسکن هم متاثر از همین موضوع است.

وزیر راه با اعلام اینکه سیاست ما این است که تولید مسکن را شتاب دادیم، گفت: روز گذشته شاهد بودید که در گزارش وزیر آموزش و پرورش به رهبر انقلاب اعلام شد که ساخت ۴۶ هزار واحد مسکونی شروع شده است.وی گفت: طرح ۴۰۰ هزار واحد مسکن ملی را در سرتاسر کشور به صورت فعال دنبال می‌کنیم، پروژه‌ها فعال است در شهرهای بیشتری درحال تحویل زمین به مردم هستیم که مجموع این برنامه‌ها به عرضه مسکن کمک می‌کند.

وزیر راه ادامه داد: برای تولید سریع مسکن همه دستگاه‌هایی که پتانسیل داشتند را دعوت به کار کردیم و ستاد اجرایی فرمان امام(ره) ساخت ۲۷ هزار واحد مسکونی را آغاز کرده است.

«افسانه» از گران فروشی برخی میوه فروشان در نقاط مختلف شهر گزارش می دهد

تفاوت نرخ میوه از میدان تا بازار

نایب‌رئیس اتحادیه بارفروشان میوه و تره‌بار شیراز: برخی از مغازه‌داران میوه و تره‌بار با بسیار بالاتر از قیمت مشخص میدان به فروش می‌رسانند

محمدرضا طاهری mohammadrezataheri۷۲@gmail.com

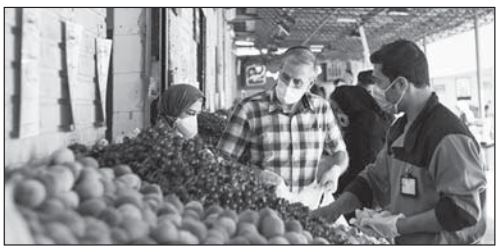

قیمت میوه از تابستان گذشته افزایش دوبرابری داشته، آن هم درحالی که بر اساس گزارش مرکز آمار ایران میزان تورم مرداده‌ماه نسبت به مدت مشابه در سال گذشته ۳۰/۴ درصد افزایش داشته است. میوه‌فروش‌ها می‌گویند که اغلب مشتری‌های میوه‌های دست‌دوم، افراد و اقشار ضعیف هستند و اگر میوه را از میوه‌فروش‌های محله‌های بالاتر تهیه کنند شناس خرید میوه‌ای که در محله‌های پایین‌تر میوه دست‌دوم نیست را پیدا می‌کنند.

یکی از مغازه داران می گوید: الان میوه خیلی گران شده و تعداد این مشتری‌ها هم بیشتر؛ معمولا آخر وقت برای بردن ضایعات میوه می‌آیند و بعضی هم با بهانه‌هایی مثل رب آن میوه‌ها را برمی‌دارند؛ اما مگر با یک کیلو می‌توان رب درست کرد؟

در همین راستا کشاورز، نایب رئیس اتحادیه فروشندگان میوه و تره بار شیراز می گوید: فشار اقتصادی روی مردم باعث شد که در شرایط فعلی مردم خرید میوه را کاهش دهند تا بتوانند مخارج دیگر زندگی را ببردارند. وی با بیان اینکه در حال حاضر مردم برای تامین ویتامین مورد نظر خانواده و فرزندان تا حد توان میوه خریداری می کنند، می گوید: در حال حاضر قدرت خرید مردم نسبت به سال های گذشته کاهش چشمگیری داشته است و اگر در سال گذشته سه کیلو میوه خریداری می کردند، در حال حاضر به یک کیلوگرم رسیده است.

کورش کشاورز در گفت و گو با «افسانه» با اشاره به اینکه متاسفانه قدرت خرید مردم در خرید میوه بسیار کاهش داشته است، می افزاید: افرادی که در گذشته با مراجعه به میوه فروشی ها چند نمونه میوه خریداری می کردند در حال حاضر یک الی دو نوع میوه می خرند. نایب رئیس اتحادیه فروشندگان میوه و تره بار شیراز با اشاره به اینکه درصورتی که قیمت میوه ها مناسب باشد مردم از خرید میوه استقبال می کنند، می افزاید: در حال حاضر بیشتر مغازه داران برای فروش محصولاتشان میوه های درجه یک و دو را قاطعی می کنند و به مردم می فروشند؛ بطوری که در شرایط فعلی مغازه داران بسیار سودشان را کاهش دادند که این مهم باعث شده فروش مغازه ها افزایش یابد.

کشاورز با اشاره به اینکه در حال حاضر مردم تنها از خرید میوه های ارزان قیمت استقبال می کنند ادامه می دهد: در شرایط فعلی مردم چندان به کیفیت میوه ها توجه نمی کنند و تنها به دنبال خرید میوه های ارزان برای خانواده هستند. نایب رئیس اتحادیه فروشندگان میوه و تره بار شیراز با اشاره به اینکه متاسفانه استقبال مردم از خرید میوه های دور ریز افزایش یافته است، می افزاید: به عنوان مثال اگر در سال گذشته حدود ۱۰ نفر از مردم از خرید میوه دور ریز مقابل میوه فروشی های سطح شهر استقبال می کردند، در حال حاضر و بخاطر کاهش قدرت خرید باعث شده ۵۰ نفر، دور ریز میوه ها را خریداری کنند. کشاورز می افزاید: در مناطق جنوب شهر، دیگر دور ریز میوه در مقابل میوه فروشی ها وجود ندارد.

وی با اشاره به اینکه متاسفانه کارگران در خرید میوه به شدت با مشکل مواجه شده اند، ادامه می دهد: قیمت میوه بارفروش های کنار خیابان به این دلیل ارزان تر از مغازه داران است که این افراد میوه هایشان را در آخر وقت از میدان میوه و تره بار خریداری می کنند. کشاورز با اشاره به اینکه میوه های بارفروشان همانند اجناس ته لنجی می مانند ادامه می دهد: بی شک کیفیت میوه های بار فروشان پائین تر از مغازه داران است.

**** تفاوت فاحش قیمت میوه و تره‌بار در نقاط مختلف شهر**

نایب‌رئیس اتحادیه بارفروشان میوه و تره‌بار شیراز هم با بیان اینکه مهم‌ترین عامل در مورد قیمت میوه و تره‌بار، هم‌خوانی عرضه و تقاضاست، می‌گوید: زمانی که عرضه بیش از تقاضا باشد، قیمت‌ها کاهش می‌یابد، اما زمانی که عرضه کم‌تر از تقاضای بازار باشد، قیمت میوه و تره‌بار نیز افزایش می‌یابد.

ابوالقاسم غلامرضاپور در گفت و گو با «افسانه» با اشاره به اینکه برخی گرانی‌ها در بازار میوه و تره‌بار نیز گرانی میوه‌های غیرفصلی همچون موز و انبه است، خاطرنشان می‌کند: با این حال بخش اعظم میوه‌های همچون انواع آلوها (آلوزرد، آلوقرمز و...) که در شهر ارومیه تولید می‌شود، به کشورهای همسایه همچون آذربایجان صادر می‌شود و بخش اندکی از آن به بازار داخلی می‌رسد.

نایب‌رئیس اتحادیه بارفروشان میوه و تره‌بار شیراز با بیان اینکه در حال حاضر تنها میوه‌های تولید فارس در بازار میوه‌هایی همچون طالبی و خربزه است، می‌گوید: در این فصل در فارس تنها صیفی‌جاتی همچون خیار، بادمجان، گوجه‌فرنگی، پیاز، سیب‌زمینی و لیموترش تولید و عرضه می‌شود که قیمت آن‌ها نیز به نسبت بازار، گران نیست. غلامرضاپور سپس با اشاره به اینکه اغلب قیمت‌های میوه و تره‌بار در سوپرمیوه‌ها، بسیار بالاتر از قیمت مصوب اتحادیه و میدان میوه و تره‌بار است، می‌افزاید: برخی از مغازه‌داران بی‌انصاف هستند و میوه و تره‌بار را بسیار بالاتر از قیمت مشخص میدان به فروش می‌رسانند. وی با بیان اینکه حداکثر سود مجاز مغازه‌ها برای عرضه میوه و تره‌بار باید نرخ مشخص و مصوب میدان و اتحادیه باشد، خاطرنشان می‌کند: حداکثر نرخ برای اجناس گران‌قیمت بین ۱۰ تا ۱۵ درصد و برای اقلام ارزان‌قیمت بین ۲۰ تا ۳۰ درصد است.

غلامرضاپور با اشاره به افزایش هزینه‌های جاری وانت‌داران که وظیفه حمل میوه و ترمبار را بر عهده دارند، خاطرنشان می‌کند: این هزینه‌ها تنها هزینه بنزین نیست و هزینه‌های جاری همچون افزایش چند برابری هزینه‌های تعمیر، انواع قطعات یدکی و... نیز در بردارد. نایب‌رئیس اتحادیه بارفروشان میوه و تره‌بار شیراز در ادامه با بیان اینکه هر شهروند در هنگام خرید میوه و تره‌بار حق دارد از فروشنده، ارائه فاکتور خرید از میدان را بخواهد، می‌گوید: قانون صنفی بیان می‌کند که اگر هر زمان یک مشتری تصور کند که به او اجحاف شده، حق دارد فاکتور خرید اقلام مغازه‌دار را ببیند و مغازه‌دار نیز باید این فاکتور و میزان سود مشخص‌شده را به خریداران ارائه کند.

ابوالقاسم غلامرضاپور در ادامه با اشاره به تفاوت فاحش قیمت میوه و تره‌بار در نقاط مختلف شهر می‌افزاید: قیمت هیچ جنس و کالایی در مناطق کم‌برخوردار شهر با مناطق مرفه‌نشین یکسان نیست و حتی میزان عوارض و مالیات اخذشده از اصناف نیز با هم تفاوت دارد.

بازار

افت خفیف دلار در معاملات جهانی

ایسنا: شاخص دلار اندکی کاهش پیدا کرد. نشانه ها حاکی از آن است که ویروس کرونا کماکان یکی از اصلی ترین دغدغه های بازارهای مالی جهانی باقی خواهد ماند. روند شیوع بیماری در مناطق مختلف به ویژه در اروپا و جنوب آسیا شدت گرفته است و کشورهای بودجه بیشتری به مقابله با کرونا اختصاص داده اند. تعطیلی گسترده فعالیت های تجاری علاوه بر منفی شدن رشد اقتصادی کشورها باعث کاهش شدید حجم معاملات و رسیدن نرخ تورم به سطوح بسیار کم و حتی منفی در شمار زیادی از کشورهای جهان شده است.با وجود انتشار اخبار مربوط به پیشرفت دارویی مقابله با کرونا، این ویروس کماکان در حال گرفتن جان شمار زیادی از مردم جهان است و بیم آن می رود که وضعیت با فرا رسیدن فصل پاییز از این هم بدتر شود. سازمان بهداشت جهانی هشدار داده که ممکن است هیچ گاه ایمنی دائمی در برابر ویروس کرونا ایجاد نشود و افراد مبتلا به کرونا نباید گمان کنند که دیگر به این بیماری مبتلا نخواهند شد.تاکنون بیش از ۲۵ میلیون و ۷۷۵ هزار و ۳۳۰ مورد ابتلا به کرونا گزارش شده است که در این بین ۸۵۷ هزار و ۴۳۱ نفر جان خود را از دست داده‌اند. در بین کشورهای مختلف، بالاترین تلفات مربوط به آمریکا با ۱۸۸ هزار و ۲۷ نفر، برزیل با ۱۲۱ هزار و ۷۲۷ نفر، هند با ۶۶ هزار و ۴۴۸ نفر، مکزیک با ۶۴ هزار و ۴۱۴ نفر و انگلیس با ۴۱ هزار و ۵۰۴ نفر بوده است.

دبیر شورای هماهنگی بانک‌های دولتی و نیمه دولتی:

بانک‌ها باید سند ملک را به عنوان ضمانت قبول کنند

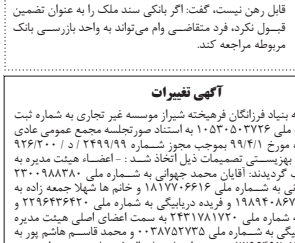

ایسنا: دبیر شورای هماهنگی بانک‌های دولتی و نیمه دولتی با تاکید براینکه هیچ بانکی نمی‌تواند سند ملک را به عنوان ضمانت پرداخت وام کرونا به کسب‌وکار قبول نکند، اعلام کرد: اگر بانکی سند ملک را به عنوان تضمین دریافت وام کرونا به کسب‌وکارها قبول نکرد، فرد متقاضی وام می‌تواند به واحد بازرسی بانک مربوطه مراجعه کند.

علیرضا قیطاسی اظهار کرد: از ابتدای شیوع ویروس کرونا، بانک مرکزی بخشنامه‌هایی برای حمایت از کسب‌وکارهای آسیب دیده از کرونا ابلاغ کرد که طبق آن ۱۴ رسته از کسب‌وکارها مشمول دریافت کمک شدند.

۷۵ هزار میلیارد تومان برای حمایت از کسب‌وکارهای آسیب دیده درنظر گرفته شد که حدود ۲۲ هزار میلیارد تومان آن به سرپرستان خانوار در قالب یک میلیون تومان پرداخت شد و باقی مانده آن به کسب‌وکارها اختصاص یافت.

دبیر شورای هماهنگی بانک‌های دولتی و نیمه دولتی درباره وثائق دریافت وام کرونا به کسب‌وکارها، توضیح داد: طبق اعلام بانک مرکزی، ضمانت دریافت وام کرونا برای کسب‌وکارها باید مطابق با مقررات بانک‌ها باشد که ضمانت‌های بانکی انواع مختلفی دارد که شامل سپرده های بانکی، اموال منقول و غیرمنقول، اسنادتضمینی، ضمانت نامه بانکی و....می‌شود.

وی ادامه داد: همچنین فردی که موارد ذکر شده را برای ضمانت نداشته باشد، می‌تواند اگر اشخاص ثالثی را که حساب بانکی خوبی داشته و از نظر اعتبارسنجی بانک‌ها مورد تایید باشد را به عنوان ضامن معرفی کند که ضمانت مناسبی برای دریافت وام باتوجه به مبلغ وام خواهد بود.

دبیر شورای هماهنگی بانک‌های دولتی و نیمه دولتی با تاکید براینکه هیچ بانکی نمی‌تواند بگوید که ملک را به عنوان ضمانت قبول نمی‌کند مگر اینکه ملک فاقد سند ثبتی باشد که قابل رهن نیست، گفت: اگر بانکی سند ملک را به عنوان تضمین قبول نکرد، فرد متقاضی وام می‌تواند به واحد بازرسی بانک مربوطه مراجعه کند.

آگهی تغییرات

تغییرات شرکت تولیدی معدنی اکتشافی و فرآوری بازتاب مهر آباده شرکت تعاونی به شماره ثبت ۴۲۱ و شناسه ملی ۱۰۵۳۰۰۸۱۱۵۹ به استناد صورتجلسه مجمع عمومی عادی بطور فوق العاده مورخ ۹۸/۹/۲۰ که بموجب نامه شماره ۱۸۰۹۷۶/۹۸مورد تایید اداره تعاون قرار گرفته تصمیمات ذیل اتخاذ شد: ۱. انتخاب اعضاء اصلی و علی البدل هیئت مدیره مورد بحث قرار گرفت و تصمیمات ذیل گرفته شد . به دلیل استعفای عضو اصلی و دو عضو علی البدل نسبت به انتخاب هیئت مدیره اصلی و علی البدل رای گیری کتبی به عمل آمد و در نتیجه: ۱-پرویز صفوی همامی به سمت عضو اصلی ۲ - محمد حسن بخشائی به سمت عضو علی البدل ۳- امیر مسعود شهریاری ۲۵/۰۶/۱۳۵۰ ۱۰۵ به سمت عضو علی البدل به عنوان اعضای اصلی و علی البدل هیأت مدیره شرکت تعاونی برای مدت باقی مانده هیئت مدیره انتخاب گردیدند.

شناسه آگهی:۹۷۰۴۸۹

اداره کل ثبت اسناد و املاک استان فارس مرجع ثبت شرکت ها و موسسات غیرتجاری آباده

آگهی تغییرات

تغییرات شرکت خدمات فرودگاهی سمیران فارس شرکت با مسئولیت محدود به شماره ثبت ۵۶۰۳ و شناسه ملی ۱۰۵۳۰۱۸۱۲۷۱ به استناد صورتجلسه مجمع عمومی عادی مورخ ۹۸/۸/۱۲ تصمیمات ذیل اتخاذ شد : - سمت اعضاء هیئت مدیره به قرار ذیل تعیین گردیدند: آقای مهدی فلاحی به شماره ملی ۲۲۹۸۵۹۷۱۱۱ به سمت رئیس هیئت مدیره و آقای احمد کاظمی به شماره ملی ۲۴۳۱۶۷۹۷۹۹ به سمت مدیرعامل (خارج از اعضا هیئت مدیره وشرکاء) آقای اسماعیل منصوری به شماره ملی ۵۱۵۹۰۷۱۷۱۷ به سمت نایب رئیس هیئت مدیره به کدملی ۵۱۵۹۰۷۱۷۱۷ برای مدت ۲ سال انتخاب گردیدند. دارندگان حق امضا: کلیه اسناد بهادار بانکی وحساب های بانکی با امضا مدیر عامل ورئیس هیئت مدیره همراه بامهر شرکت معتبر می باشد قراردادها وسایر نامه های عادی و اداری با امضا مدیر عامل همراه با مهر شرکت معتبر می باشد.

شناسه آگهی: ۹۷۰۵۲۶

اداره کل ثبت اسناد و املاک استان فارس اداره ثبت شرکت ها و موسسات غیرتجاری شیراز

آگهی تغییرات

تغییرات شرکت تولید قطعات فولاد غزال شرکت سهامی خاص به شماره ثبت ۹۷۸۹ و شناسه ملی ۱۰۵۳۰۲۲۳۰۴۴ به استناد صورتجلسه مجمع عمومی عادی مورخ ۹۹/۱/۲۳ تصمیمات ذیل اتخاذ شد: اعضاء هیئت مدیره به قرار ذیل انتخاب گردیدند: آقای علی محمد ابراهیمی به شماره ملی ۲۲۹۶۰۴۹۵۴۰ و آقای علی اکبر ابراهیمی به شماره ملی ۳۳۹۰۴۰۶۳۴۴ و آقای رضا ابراهیمی به شماره ملی ۶۴۸۹۷۹۱۵۸۷ برای مدت دو سال انتخاب گردیدند. آقای عباس کاملی به شماره ملی ۲۲۹۵۸۹۱۰۵۱ به عنوان بازرس اصلی و آقای عبدالحسین کاملی به شماره ملی ۲۲۹۶۵۱۸۳۹۷ به عنوان بازرس علی البدل برای مدت ۱ سال مالی انتخاب گردیدند. روزنامه افسانه جهت درج آگهی های شرکت تعیین گردید.

شناسه آگهی: ۹۷۰۴۹۰

اداره کل ثبت اسناد و املاک استان فارس اداره ثبت شرکت ها و موسسات غیرتجاری شیراز

آگهی تغییرات

تغییرات موسسه بنیاد فرزانگان فرهیخته شیراز موسسه غیر تجاری به شماره ثبت ۲۲۲۷ و شناسه ملی ۱۰۵۳۰۳۷۲۶ به استناد صورتجلسه مجمع عمومی عادی بطور فوق العاده مورخ ۹۹/۴/۱ بموجب مجوز شماره ۲۴۹۹/۹۹ / د / ۹۲۶/۲۰۰ – ۹۹/۵/۴ اداره بهزیستی تصمیمات ذیل اتخاذ شد : - اعضاء هیئت مدیره به قرار ذیل انتخاب گردیدند: آقایان محمد جهوانی به شماره ملی ۲۳۰۰۹۸۸۳۸۰ و منوچهر جهوانی به شماره ملی ۱۸۱۷۷۰۶۶۱۶ و خانم ها شهلا جمعه زاده به شماره ملی ۱۹۸۹۴۰۸۶۷۲ و فریده دربایگی به شماره ملی ۲۲۹۶۴۳۶۴۲۰ و شیلا جهوانی به شماره ملی ۲۴۳۱۷۸۱۷۲۰ به سمت اعضای اصلی هیئت مدیره و معصومه دربایگی به شماره ملی ۰۰۳۸۷۵۲۷۳۵ و محمد قاسم هاشم پور به شماره ملی ۲۲۹۶۴۹۲۰۷۱ به سمت اعضای علی البدل هیات مدیره برای مدت ۳ سال انتخاب گردیدند. خانم فاطمه بخرد به شماره ملی ۶۶۱۹۷۵۵۴۱۰ به عنوان بازرس اصلی و آقای جعفر صالحی به شماره ملی ۱۸۱۶۵۸۵۹۹۸ به عنوان بازرس علی البدل برای مدت یکسال مالی انتخاب شدند - روزنامه افسانه جهت درج آگهی های موسسه انتخاب گردید.

شناسه آگهی: ۹۷۰۴۸۷

اداره کل ثبت اسناد و املاک استان فارس اداره ثبت شرکت ها و موسسات غیرتجاری شیراز

آگهی تغییرات

تغییرات موسسه بنیاد فرزانگان فرهیخته شیراز موسسه غیر تجاری به شماره ثبت ۲۲۲۷ و شناسه ملی ۱۰۵۳۰۵۰۳۷۲۶ به استناد صورتجلسه هیئت مدیره مورخ ۹۹/۴/۱ بموجب مجوز شماره ۲۴۹۹/۹۹ / د / ۹۲۶/۲۰۰ – ۹۹/۵/۴ اداره بهزیستی تصمیمات ذیل اتخاذ شد : - سمت اعضاء هیئت مدیره به شرح ذیل تعیین گردید: آقای محمد جهوانی به شماره ملی ۲۳۰۰۹۸۸۳۸۰ به سمت رئیس هیئت مدیره و آقای منوچهر جهوانی به شماره ملی ۱۸۱۷۷۰۶۶۱۶ به سمت نایب رئیس هیات مدیره و خزانه دار و خانم فریده دربا بیگی به شماره ملی ۲۲۹۶۴۳۶۴۲۰ به سمت عضو هیات مدیره و خانم شیلا جهوانی به شماره ملی ۲۴۳۱۷۸۱۷۲۰ به سمت عضو هیات مدیره و خانم شهلا جمعه زاده به شماره ملی ۱۹۸۹۴۰۸۶۷۲ به سمت عضو هیات مدیره انتخاب گردیدند. خانم شهلا جمعه زاده به شماره ملی ۱۹۸۹۴۰۸۶۷۲ به سمت مدیرعامل به مدت دو سال انتخاب گردید - حق امضای کلیه اسناد و اوراق بهادار و تعهد آور با امضای مدیر عامل با رئیس هیات مدیره و خزانه دار و با مهر موسسه معتبر خواهد بود.

شناسه آگهی: ۹۷۰۴۸۶

اداره کل ثبت اسناد و املاک استان فارس اداره ثبت شرکت ها و موسسات غیرتجاری شیراز

آگهی تغییرات

تغییرات شرکت تعاونی روستایی باغنو افرز شرکت تعاونی به شماره ثبت ۱۴ و شناسه ملی ۱۰۸۶۰۴۳۲۰۱۱ به استناد تاییدیه اداره تعاون روستایی شهرستان قیر و کازرین به شماره نامه ۳۱۵۸/۳/۱۱۲/۲۴ مورخ ۹۹/۴/۲۱ وصورتجلسه هیئت مدیره مورخ ۹۹/۲/۸ تصمیمات ذیل اتخاذ شد: آقای سیدنورالدین رضوی به شماره ملی ۲۴۵۰۴۹۹۳۵۰ به عنوان مدیرعامل شرکت باغنو افرز (تا پایان ماموریت هیئت مدیره) انتخاب گردید. کلیه چک ها ، قراردادها و اسناد و اوراقی که ایجاد تعهد برای شرکت نماید و یا تمام یا قسمتی از حق شرکت را منفی سازد به استثنای مواردی که هیئت مدیره به منظور اداره امور جاری شرکت ترتیب خاصی داده باشد پس از تصویب هیئت مدیره با امضاء سیداحمد حسینی (رئیس هیئت مدیره) و آقای سیدنورالدین رضوی (مدیر عامل) همراه با مهر شرکت معتبر خواهد بود و اوراق عادی شرکت با امضاء مدیرعامل و مهر شرکت به تنهائی کافی و صادر خواهد شد ، مگر مراسلات هیئت مدیره که با امضاء رئیس هیئت مدیره صورت خواهد گرفت.

شناسه آگهی: ۹۷۰۵۲۹

اداره کل ثبت اسناد و املاک استان فارس مرجع ثبت شرکت ها و موسسات غیرتجاری قیروکارزین

آگهی تغییرات

تغییرات شرکت خدماتی و تولیدی رخش ستاره روشن جنوب شرکت تعاونی به شماره ثبت ۲۰۹۱ و شناسه ملی ۱۴۰۰۵۵۱۲۷۴۸ به استناد صورتجلسه هیئت مدیره مورخ ۹۹/۳/۲۱ تصمیمات ذیل اتخاذ شد : آقای امین حسین آبادی به عنوان رییس هیات مدیره و خانم اسماء کاظمی به عنوان نایب رییس هیات مدیره و آقای اسماعیل کاظمی بعنوان منشی هیات مدیره و برای مدت سه سال انتخاب شدند. آقای امین حسین آبادی فرزند اکبر بشماره شناسنامه ۱ بعنوان مدیر عامل تعاونی برای مدت ۳ سال انتخاب گردید. کلیه اسناد رسمی و تعهدآور بانکی با امضاء ثابت آقای امین حسین آبادی مدیرعامل- رئیس هیئت مدیره به همراه امضاء خانم اسماء کاظمی نایب رئیس هیات مدیره شرکت به همراه مهر شرکت تعاونی معتبر می باشد.کلیه نامه های اداری با امضاء آقای امین حسین آبادی مدیرعامل- رئیس هیئت مدیره شرکت با مهر شرکت معتبر می باشد.

شناسه آگهی: ۹۷۰۵۲۸

اداره کل ثبت اسناد و املاک استان فارس مرجع ثبت شرکت ها و موسسات غیرتجاری کازرون

آگهی تغییرات

تغییرات شرکت تولیدی معدنی اکتشافی و فرآوری بازتاب مهر آباده شرکت تعاونی به شماره ثبت ۴۲۱ و شناسه ملی ۱۰۵۳۰۰۸۱۱۵۹ به استناد صورتجلسه هیئت مدیره مورخ ۹۸/۹/۲۰ که بموجب نامه شماره ۱۸۰۹۷۶/۹۸مورد تایید اداره تعاون قرار گرفته تصمیمات ذیل اتخاذ شد: آقای پرویز صفوی همامی به سمت رئیس هیئت مدیره و آقای محسن بختیاری بروجنی به سمت نائب رئیس هیئت مدیره و آقای علیرضا غفوری دستجردی به سمت منشی هیئت مدیره انتخاب شدند . ضمناً با تصویب هیئت مدیره آقای علیرضا غفوری دستجردی به سمت مدیر عامل برای مدت باقی مانده هیئت مدیره انتخاب گردیدند کلیه قرارداد ها و اسناد تعهد آور از قبیل چک ، سفته و برات و اوراق بهادار پس از تصویب هیئت مدیره با امضای مدیر عامل و پرویز صفوی همامی (رئیس هیئت مدیره) و در غیاب پرویز صفوی همامی (رئیس هیئت مدیره) با امضای محسن بختیاری بروجنی (نائب رئیس هیئت مدیره) و مهر شرکت معتبر خواهد بود و اوراق عادی با امضاء آقای علیرضا غفوری دستجردی (مدیر عامل) و مهر شرکت معتبر خواهد بود . شعبه شرکت در شهرستان اصفهان به آدرس اصفهان - شهر اصفهان - محله چهارباغ پایین- خیابان باب الرحمه - میدان امام حسین(ع) - پلاک۲- ساختمان ارگ جهان نما - فاز ۴- طبقه ۵ - واحد ۹ ، کدپستی ۸۱۳۶۶۱۳۷۳۱ آقای علیرضا غفوری دستجردی به شماره ملی ۱۲۸۷۳۸۸۷۱۱ ، فرزند امیرحسین، به سمت مدیر شعبه تعیین شدند.

شناسه آگهی: ۹۷۰۴۸۸

اداره کل ثبت اسناد و املاک استان فارس مرجع ثبت شرکت ها و موسسات غیرتجاری آباده

آگهی تغییرات

تغییرات شرکت تولیدی معدنی اکتشافی و فرآوری بازتاب مهر آباده شرکت تعاونی به شماره ثبت ۴۲۱ و شناسه ملی ۱۰۵۳۰۰۸۱۱۵۹ به استناد صورتجلسه مجمع عمومی عادی بطور فوق العاده مورخ ۹۸/۹/۲۰ تصمیمات ذیل اتخاذ شد: موارد ذیل به موضوع شرکت الحاق و ماده مربوطه در اساسنامه اصلاح گردید: تهیه، تولید، بسته‌بندی، توزیع انواع مواد غذایی، آشامیدنی، آرایشی و بهداشتی، تجهیزات پزشکی و دندانپزشکی، پیمانکاری بیمارستان‌ها و مراکز درمانی خصوصی و دولتی، بویژه انواع خشکبار، حبوبات، ادویه‌ها، فرآورده های لبنی، گوشتی و کنسروی، خرید و فروش، صادرات و واردات کلیه کالاهای مجاز، شرکت در مناقصات و مزایدات، اخذ و اعطای نمایندگی از شرکت های معتبر داخلی و خارجی، مشاوره، ظرفیت‌سنجی، تولید، نصب و راه‌اندازی، تعمیر، سرویس و نگهداری ماشین‌آلات صنعتی و آزمایشگاهی، خرید، پرورش و نگهداری و تعمیرات انواع خودرو، ارائه کلیه خدمات صادراتی اعم از انجام تحقیقات بازاریابی غیرشبکه ای و غیر هرمی، شناسایی کانال‌های توزیع در بازارهای صادراتی، ایجاد و مدیریت شبکه‌های توزیع در بازارهای صادراتی، ارائه خدمات پس از فروش به مشتریان، تهیه اسناد و مدارک موردنیاز صادرات، اخذ ضمانت‌نامه‌ها و بیمه‌نامه‌های صادراتی، پیگیری امور گمرکی، ارائه خدمات انبارداری در بازارهای صادراتی، مشاوره و اطلاع‌رسانی در زمینه قراردادهای تجاری، مناقصات، سرمایه‌گذاری بین‌المللی، شرکت مستقیم و یا باواسطه در مناقصات بین‌المللی برای صدور کالا و خدمات شرکت‌های ایرانی، اخذ نمایندگی از واحدهای تولیدی و شرکت‌های فنی و مهندسی جهت صادرات، تأمین مواد اولیه و یا ماشین‌آلات موردنیاز شرکت‌های تولیدی و خدماتی، ایجاد شعب در داخل و خارج از کشور، اخذ تسهیلات از بانک‌های داخلی و خارج از کشور در جهت انجام موضوع فعالیت شرکت، سرمایه‌گذاری و قبول سرمایه‌های داخلی و خارجی به‌منظور توسعه فعالیت‌های صادراتی، برگزاری و شرکت در نمایشگاه‌های داخل و خارج از کشور، تهیه و طبخ غذا، تأمین نیروی انسانی در رابطه با موضوع فعالیت شرکت، بازاریابی غیرشبکه‌ای و غیرهرمی، انجام پیمان مدیریتی و مشارکت در سایر شرکت‌ها از طریق تأسیس یا تعهد سهام شرکت‌های موجود در اقصی نقاط کشور با رعایت قوانین و مقررات جاری کشور.

شناسه آگهی: ۹۷۰۵۳۰

اداره کل ثبت اسناد و املاک استان فارس اداره ثبت شرکت ها و موسسات غیرتجاری شیراز

آگهی تغییرات

تغییرات شرکت خدماتی و تولیدی رخش ستاره روشن جنوب شرکت تعاونی به شماره ثبت ۲۰۹۱ و شناسه ملی ۱۴۰۰۵۵۱۲۷۴۸ به استناد صورتجلسه مجمع عمومی عادی مورخ ۹۹/۳/۲۱ تصمیمات ذیل اتخاذ شد: ۱- اسماء کاظمی به شماره ملی ۲۳۷۲۶۸۹۵۴۱ و امین حسین آبادی به شماره ملی ۲۲۵۱۹۱۳۷۲۱ اسماعیل کاظمی به شماره ملی ۲۳۷۲۶۸۹۴۳۶ ترتیب به عنوان اعضای اصلی هیئت مدیره برای مدت سه سال انتخاب شدند مصود حسین آبادی به شماره ملی ۲۴۵۲۳۳۶۵۴۸ ۲ - سعیده حسین آبادی به شماره ملی ۲۴۴۰۱۳۳۷۵۲ به ترتیب به عنوان اعضای علی البدل هیئت مدیره برای مدت سه سال انتخاب شدند ۱- هدایت اله حسین آبادی و ۲- عنایت اله حسین آبادی به ترتیب به عنوان بازرس اصلی و علی البدل برای مدت یکسال مالی انتخاب گردیدند.

شناسه آگهی: ۹۷۰۵۲۷

اداره کل ثبت اسناد و املاک استان فارس مرجع ثبت شرکت ها و موسسات غیرتجاری کازرون

آگهی تغییرات

تغییرات شرکت شیراز طب امین شرکت با مسئولیت محدود به شماره ثبت ۳۵۴۲۱ و شناسه ملی ۱۰۵۳۰۴۷۶۹۳۳ به استناد صورتجلسه مجمع عمومی فوق العاده مورخ ۹۹/۵/۳۰ تصمیمات ذیل اتخاذ شد: موارد ذیل به موضوع شرکت الحاق و ماده مربوطه در اساسنامه اصلاح گردید: تهیه، تولید، بسته‌بندی، توزیع انواع مواد غذایی، آشامیدنی، آرایشی و بهداشتی، تجهیزات پزشکی و دندانپزشکی، پیمانکاری بیمارستان‌ها و مراکز درمانی خصوصی و دولتی، بویژه انواع خشکبار، حبوبات، ادویه‌ها، فرآورده های لبنی، گوشتی و کنسروی، خرید و فروش، صادرات و واردات کلیه کالاهای مجاز، شرکت در مناقصات و مزایدات، اخذ و اعطای نمایندگی از شرکت های معتبر داخلی و خارجی، مشاوره، ظرفیت‌سنجی، تولید، نصب و راه‌اندازی، تعمیر، سرویس و نگهداری ماشین‌آلات صنعتی و آزمایشگاهی، خرید، پرورش و نگهداری و تعمیرات انواع خودرو، ارائه کلیه خدمات صادراتی اعم از انجام تحقیقات بازاریابی غیرشبکه ای و غیر هرمی، شناسایی کانال‌های توزیع در بازارهای صادراتی، ایجاد و مدیریت شبکه‌های توزیع در بازارهای صادراتی، ارائه خدمات پس از فروش به مشتریان، تهیه اسناد و مدارک موردنیاز صادرات، اخذ ضمانت‌نامه‌ها و بیمه‌نامه‌های صادراتی، پیگیری امور گمرکی، ارائه خدمات انبارداری در بازارهای صادراتی، مشاوره و اطلاع‌رسانی در زمینه قراردادهای تجاری، مناقصات، سرمایه‌گذاری بین‌المللی، شرکت مستقیم و یا باواسطه در مناقصات بین‌المللی برای صدور کالا و خدمات شرکت‌های ایرانی، اخذ نمایندگی از واحدهای تولیدی و شرکت‌های فنی و مهندسی جهت صادرات، تأمین مواد اولیه و یا ماشین‌آلات موردنیاز شرکت‌های تولیدی و خدماتی، ایجاد شعب در داخل و خارج از کشور، اخذ تسهیلات از بانک‌های داخلی و خارج از کشور در جهت انجام موضوع فعالیت شرکت، سرمایه‌گذاری و قبول سرمایه‌های داخلی و خارجی به‌منظور توسعه فعالیت‌های صادراتی، برگزاری و شرکت در نمایشگاه‌های داخل و خارج از کشور، تهیه و طبخ غذا، تأمین نیروی انسانی در رابطه با موضوع فعالیت شرکت، بازاریابی غیرشبکه‌ای و غیرهرمی، انجام پیمان