# افسانه

یکشنبه ۲۶ بهمن ۱۳۹۹ ◦ ۲ رجب ۱۴۴۲ ◦ ۱۴ فوریه ۲۰۲۱ ◦ شماره ۴۳۷۰

روزنامه صبح جنوب کشور
اجتماعی-سیاسی-اقتصادی-فرهنگی-ورزشی-هنری
صاحب امتیاز و مدیر مسئول: پیمان بهادری
زیر نظر شورای سردبیری
نشانی: شیراز-چهار راه پارکینگ، ابتدای بولوار هجرت، روبه روی معاونت خدمات شهری، کوچه ۱۲-روزنامه افسانه
تلفن: ۸۷-۳۲۲۳۵۸۸۰ (۸ خط) ◦ چاپ و لیتوگرافی: دنیا
EMAIL: AFSAN.NEWS@YAHOO.COM http://afsanehonline.com/aboutus.html


## اوقات شرعی شیراز

| بهمن ۱۳۹۹ | رجب ۱۴۴۲ | | اذان صبح | طلوع آفتاب | اذان ظهر | غروب آفتاب | اذان مغرب | نیمه شب شرعی |
|---|---|---|---|---|---|---|---|---|
| ۲۷ | ۳ | دوشنبه | ۰۵:۱۸ | ۰۶:۳۸ | ۱۲:۱۳ | ۱۷:۴۹ | ۱۸:۰۵ | ۲۳:۳۴ |

دمای هوای شهرستان های فارس

| آباده | خرم بید | اقلید | سپیدان | جهرم | داراب | شیراز | ممسنی | فسا | کازرون | لار | نی ریز |
|---|---|---|---|---|---|---|---|---|---|---|---|
| ۱۷ | ۱۷ | ۱۸ | ۱۶ | ۲۵ | ۲۵ | ۲۰ | ۲۲ | ۲۲ | ۲۴ | ۲۷ | ۲۰ |
| ۰ | -۲ | ۲ | ۴ | ۵ | ۶ | ۱ | ۵ | ۳ | ۸ | ۸ | ۴ |

## چهره

ایلان ماسک

### حرکت «تسلا رودستر» در هوا

آیا تا به حال به این فکر کرده‌اید که دیدن خودروهایی که در جاده هستند اما در واقع روی هوا حرکت می‌کنند، چقدر جالب است؟ «ایلان ماسک» بار دیگر با یکی از ایده‌های همیشه جالب خود می‌خواهد با مدل جدید خودروهای تسلا چنین کاری کند. وی مدت‌هاست که می‌گوید تسلا «رودستر» (Roadster) مورد انتظار ممکن است به لطف بهره‌گیری از فناوری‌های شرکت «اسپیس‌ایکس» (SpaceX) قادر به پرواز باشد. اکنون نیز در مصاحبه با «جو روگان» این ادعا را تکرار کرده است.«ماسک» به «جو روگان» گفته است: من می‌خواهم آن[تسلا رودستر] مطلق شود و سعی کردم دریابم که چگونه می‌توانم این خواسته را بدون اینکه کسی کشته شود، محقق کنم. شاید[رودستر] بتواند مثلا یک متر بالاتر از زمین یا چیزی شبیه به آن معلق بماند و حرکت کند. اگر روی زمین سقوط کند، سیستم تعلیق آن فعال می‌شود و خطر مرگ نخواهد داشت. من نمی‌دانم، شاید شش فوت کافی باشد. اگر برای آن ارتفاع مجاز تعیین کنیم، احتمالا خوب خواهد بود.

با این حال ماسک همچنین تصریح کرد که ایده او ممکن است عملیاتی نباشد. وی گفت: من حداقل اطمینان دارم که می‌توانیم پیشرانه‌ای ایجاد کنیم که به سبک فیلم‌های «جیمز باند»، خودرو را در حالت معلق به حرکت درآورد و یک پیشران موشک در پشت آن باشد که به خودرو حدود سه تن رانش بدهد.

آنچه که «ماسک» به آن اشاره نکرده این است که قانون‌گذاران چگونه به این خبر شگفت‌آور واکنش نشان می‌دهند. او قبلا هم در زمینه رانندگی مستقل یا همان فناوری خودران که بسیار پیشرفته است، با فرمان‌های جدید U شکل خود مرزها را درنوردیده است.

وقتی «روگان» از «ماسک» پرسید که آیا فرمان‌های جدید قانونی هستند، وی پاسخ داد: در مسابقات «روگان» در جواب گفت: بله، اما شما با خودروی فرمول یک در بزرگراه نیستید. من دوست دارم دستم را بالای فرمان بگذارم تا استراحت کند.

«ماسک» پاسخ داد: رانندگی خودران به اندازه کافی پیشرفت می‌کند که انسان در بیشتر اوقات نیازی به رانندگی نخواهد داشت. شما می‌توانید دستتان را برای استراحت به سادگی روی زانوی خود قرار دهید.

## خواندنی

### درمان سرطان تیروئید با گرما

گروهی از محققان در مطالعه اخیرشان از انجام روشی جدید برای درمان سرطان تیروئید خبر داده‌اندبه نقل از آی اُ، محققان پس از انجام یک آزمایش موفقیت‌آمیز به این نتیجه رسیده‌اند که شکل خاصی از سرطان تیروئید را می‌توان با گرما درمان کرد. «میکروکارسینومای پاپیلاری» نوعی سرطان تیروئید است که قطر تومور در آن کمتر از یک سانتی‌متر است. گرچه در این مواردعمل جراحی می‌تواند یکی از گزینه‌های درمانی باشد اما بهترین گزینه نیست چرا که انجام عمل می‌تواند بر اندام‌های دیگر تأثیر بگذارد. علاوه بر این برای انجام جراحی تیروئید می‌بایست یک برش در گردن ایجاد شود که بیماران به دلیل آنکه این موضوع بر زیبایی ظاهری آنها تاثیر می‌گذارد ترجیح می‌دهند این عمل را انجام ندهند. این آزمایش توسط محققان دانشگاه ایالتی میلان و انستیتوی انکولوژی اروپا (IEO) در میلان ایتالیا با هدف درمان این نوع سرطان به روشی کمتر تهاجمی انجام شد. محققان این مطالعه گروهی متشکل از ۱۳ بیمار را تحت درمان با فرکانس رادیویی یا فرسایش لیزر یا فرسایش حرارتی(thermal ablation) قرار دادند.

یعنی در این روش تومور به گونه‌ای گرم می شود که از بین می‌رود. یک سوزن خاص و فوق العاده نازک از طریق هدایت امواج فراصوت و تحت بی‌حسی موضعی وارد تومور می‌شود.

تومور با انرژی گرمایی مورد هدف قرار می‌گیرد و این در حالی است که با سالم اطراف آن حفظ می‌شود. «جیووانی ماتوری» (Giovanni Mauri) محقق این مطالعه گفت: در بیماران تحت درمان با فرسایش حرارتی، ما موفق به حذف کامل تومور بدون هیچ گونه عارضه‌ای شدیم. این روش به قدری دقیق است که در عملکرد غده تیروئید هیچ خللی ایجاد نمی‌کند. این درمان در کلینیک سرپایی انجام شد. ماتوری افزود که پس از انجام این عمل، هیچ بیماری مجبور به انجام درمانی دیگر برای جایگزینی هورمون نشد.

## چراغ زرد

طرح: بنیامین آل علی

ایثار

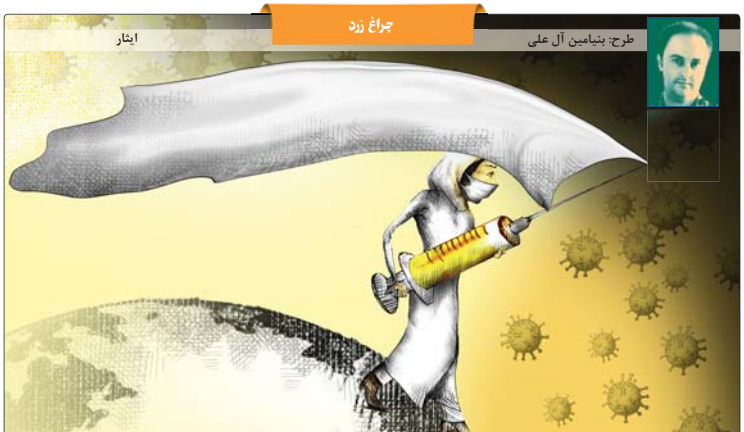

## ایستگاه

### «پارکورکار» تخت جمشید شناسایی شد

**مهر:** مدیر پایگاه میراث جهانی تخت جمشید از شناسایی «پارکورکار» ناقض حریم تخت جمشید و پیگیری قضائی موضوع خبر داد.

حمید فدایی در پی انتشار ویدئویی در فضای مجازی که جوان پارکورکاری را در حال جست و خیز روی سازه‌های تخت جمشید نشان می‌دهد، توضیح داد که این ویدئو متعلق به تابستان است و مشخص نیست با چه انگیزه‌ای از سوی برخی اکنون در فضای مجازی قرار گرفته است. وی با این حال اعلام کرد: متأسفانه این موضوع یکی دو روز است که بخشی از دغدغه پایگاه میراث جهانی میراث تخت جمشید شده است و ما پس از بررسی، اقدام به پیگیری موضوع کردیم. فدایی، افزود: چنین رویدادی تاکنون در تخت جمشید سابقه نداشته و برخلاف اینکه بگان حفاظت تخت جمشید به وظایف خود عمل می‌کند جای سؤال دارد که چگونه این خلأ حفاظتی روی داده است.

مدیر پایگاه میراث جهانی تخت جمشید با تصریح اینکه از اداره ورزش و جوانان پیگیری موضوع انجام گرفته است، گفت: این شخص شناسایی شده و از آنجا که ما مخالف سرسخت چنین موضوعاتی هستیم و حفاظت از تخت جمشید از اهمیت برخوردار است بنابراین موضوع را تا برخورد با چنین فردی دنبال خواهیم کرد.

وی با بیان اینکه بگان حفاظت در تخت جمشید حتی در عبور از طناب کشی‌ها حساسیت به خرج می‌دهد، افزود: این مشکل فرهنگی را باید زنگ خطری برای حرایم تاریخی در نظر گرفت که نیاز به فرهنگسازی دارد و بیشتر روی چنین مسائلی باید کار شود.

*** وندالیسم مشابه در آثار دیگر تاریخی**

مدیر پایگاه میراث جهانی تخت جمشید نقش رسانه‌ها در اهمیت بخشیدن به حفظ میراث فرهنگی را یادآوری کرد و گفت: همین جنس از وندالیسم را در آثار دیگری هم داریم که دست کمی از این چنین مواردی ندارد.

فدایی با بیان اینکه قسمت‌هایی از آثار تاریخی که دارای نگهبانی نیست و دورافتاده هستند در معرض وندالیسم قرار دارند، گفت: متأسفانه شاهد چنین اتفاقاتی در آن نقاط هم هستیم و تلاش می‌کنیم آثاری که به این سرنوشت دچار می‌شوند را پاکسازی کنیم.

وی با تصریح اینکه مورد خاص پارکورکاری که ویدئو آن منتشر شده است جای تأمل دارد، عنوان کرد: این رویداد ناگوار در روزهایی اتفاق افتاده که متأسفانه پاندمی کرونا وجود داشته و از خلوتی سایت تخت جمشید سوء استفاده شده است، البته شاید این اتفاق در بین تعویض شیفت یگان حفاظت روی داده باشد، شاید هم مشکل از دوربین ناحیه فوق بوده است.

فدایی پیرامون اینکه آیا نقاطی از تخت جمشید خارج از دید دوربین‌های حفاظتی قرار دارد، اعلام کرد: تخت‌گاه تخت جمشید تحت نظارت و مراقبت فیزیکی است و مستمر رصد می‌شود و اکثر نقاط زیر پوشش دوربین‌های نظارتی است. مدیر پایگاه میراث جهانی تخت جمشید با این حال اعلام کرد: اگر چه ممکن است اتفاق فوق آسیبی جدی در پی نداشته اما همین قبیح بودن این مسئله و جریحه دار شدن اذهان عمومی نسبت به حفاظت از تخت جمشید لطمه ای است که می‌تواند در حکم قضائی و پیگیری ها تأثیرگذار باشد.

*** طرح همیاران تخت جمشید متوقف نشده است**

فدایی پیرامون اجرای طرح همیاران تخت جمشید هم گفت: این طرح متوقف نشده است و معمولاً در روزهایی مانند تعطیلات نوروز که شمار بازدیدکنندگان افزایش می‌یابد در کنار راهنمایان و یگان حفاظت به فعالیت می‌پردازند. مدیر پایگاه میراث جهانی تخت جمشید با تصریح اینکه در استفاده از طرح همیاران تخت جمشید جدیت وجود دارد، ادامه داد: در نوروز حتماً از ظرفیت‌های مردمی برای حفاظت حداکثر استفاده می‌کنیم اما در روزهایی که بازدیدکنندگان نداریم این طرح موضوعیتی ندارد. وی با این وجود اعلام کرد: در حفاظت از حرایم تخت جمشید به جز تختگاه که چند ۱۰ هزار هکتار است به طور معمول از همیاران حفاظت استفاده می‌کنیم. مدیر پایگاه میراث جهانی تخت جمشید در پایان با تاکید بر فرهنگسازی پیرامون حفاظت از میراث فرهنگی، گفت: تا حدودی روی این مسئله کار شده اما باید جدیت بیشتری به خرج داد، چراکه حفاظت از میراث تاریخی کشور یک مسئولیت جمعی است و آموزش و پرورش و مراکز آموزش عالی و رسانه‌ها می‌توانند به ما کمک کنند.

## رسانه

### به احترام خالق ده شلمرود که تک و تنها بود!

*** رضا رفیع در روزنامه آرمان نوشت:**

یادش به‌خیر! استاد منوچهر احترامی عزیز که مثل چنین روزی در ۲۳ بهمن ۱۳۸۷ در یک روز بارانی و گرفته، از میان ما رفت و چه زود بود رفتنش!

بسیار دوست‌داشتنی بود. متواضع و فروتن. ادیب و چیره‌دست در طنزپردازی. سال‌هایی که در گل‌آقا بودم؛ آثارش را با دستخط خودش و قبل چاپ می‌خواندم. به قول مرحوم صابری: کلماتش عین ساچمه چنان در کنار هم چفت شده بودند که حتی یک کلمه را هم نمی‌شد برداشت یا جابه‌جا کرد. این تعبیر گل آقا بود.

می‌خواست به من برساند که سخت مراقب نوشته‌های ارزشمند استاد احترامی باش که درست چاپ شود. جامع‌الحکایات بسیار خواندنی را می‌گفت. و ایضاً پیر ما گفت.... .

سنگین‌ترین و فحیم‌ترین طنزهای عالمانه که حتی استاد ممکن بود به رندی، مفهومی را چنان با ظرافت و در پوشتی از ابهام و ایهام در مطالبش بگنجاند که متوجه نشویم و به قول گل آقا، رودست بخوریم!

صاحب همین طنزهای دانشی و حکمی، در حوزه ادبیات کودک و نوجوان نیز صاحب درخشان‌ترین و ماندگارترین آثار است که در راس آنها مجموعه کتاب‌های کودکانه حسنی قرار دارد که از دهه ۶۰ تا الان بارها توی ده شلمرود(!)، چاپ های میلیونی داشته و البته همیشه بنده خدا آقای احترامی می گفت که روحش نیز از این بچاپ بچاپ‌ها خبر ندارد و یک ریال هم دست او را نمی‌گیرد.

و این شد که حتی برای تعویض باتری قلبش و تامین هزینه آن هم دغدغه داشت و یک شب در خیابان پیروزی و داخل تاکسی به من گفت: تا هر وقت کار کرد، کار کرد. از کار هم افتاد، افتاد!

ناخودآگاه یاد پاییز ۱۳۸۵ افتادم. جلسات شورای سیاستگذاری جشنواره طنزطهران. من آن موقع مسئول خانه طنز باشگاه نویسندگان و هنرمندان در اقدسیه بودم و ایضا دبیر علمی جشنواره طنز طهران که چندین نوبت برگزار شد.

به پیشنهاد آقای صادق کرمیار (مدیر بنیاد) که خود نیز نویسنده و کارگردان و فیلمنامه‌نویس است، برای جشنواره شورایی طراحی کردیم و من از این بزرگواران حاضر در دور میز دعوت کردم و همه‌شان از سر لطف پذیرفتند. البته آقای علیرضا خمسه (بازیگر و کمدین) نیز بود که آن شب، نبود!

آقای جلال رفیع دارند سخن می‌گویند و دوستان گوش فرا داده‌اند. آن موقع، میوه هم ارزان بود و روی میز، ۱۰-۱۰ تا پر از موز و پرتقال و سیب و خیار، جهت تقویت بنیه عملی جشنواره و اعضای شورای سیاستگذاری آن!

## چراغ قرمز

### مرگ و میر مردان مبتلا به کرونا ۲ برابر زنان است

بصیری، رئیس انجمن اورولوژی ایران درباره آمار کرونا در مردان گفت: مردان و زنان تقریباً به نسبت برابری به کووید ۱۹ مبتلا می‌شوند اما احتمال بدحال شدن و فوت مردان بر اثر کرونا بیش از زنان است، بر اساس تحقیقات انجام شده در بیمارستان بقیه‌الله (عج) مردان حدوداً دو برابر بیش از زنان در معرض فوت بر اثر کرونا هستند؛ دفاع ایمنی زنان بیش از مردان است به همین دلیل بیش از مردان در برابر کرونا مقاومند.

### محو خانه پدری «احمد محمود»

روز جمعه ۲۴ بهمن ماه خانه پدری «احمد محمود» نویسنده برجسته ادبیات معاصر ایران تخریب شد، خانه‌ای که می‌شد به خانه مشاهیر تبدیل شود تا خاطرات دوران کودکی و جوانی نویسنده مشهور کشور همچنان زنده نگه داشته شود، اما در یک روز تعطیل توسط مالکان جدید و با اخذ مجوزهای قانونی از شهرداری اهواز، تخریب شد. احمد محمود رمان «زمین سوخته» را در این خانه روایت کرده است. «زمین سوخته» اولین رمان با موضوع جنگ عراق علیه ایران است.

### گاف بزرگ درباره علی انصاریان!

فتح الله زاده، مدیرعامل سابق باشگاه استقلال درباره عقد قرارداد علی انصاریان با استقلال در پاسخ به این سوال که آیا خاطره روزی که علی انصاریان برای قرارداد به استقلال آمد را به یاد دارید؟ آیا واقعا او با قلبش برای امضای قرارداد با تیم فوتبال استقلال آمده بود یا برای اثبات چیزی؟ گفته بود: «خیر، اتفاقا وقتی قرارداد را امضا می‌کرد، خیلی خوشحال به‌نظر نمی‌رسید و بیشتر برای این‌که بازی کند و روی بورس باشد، با استقلال قرارداد بست.» جالب اینکه علی انصاریان سالی که به استقلال پیوست فتح‌الله زاده هیچ سمتی در این باشگاه نداشت و ظاهرا مدیرعامل سابق آی‌ها دوباره دچار اختلاط خاطرات شده است.

### حمله شریعتمداری به اصلاح‌طلبان

حسین شریعتمداری، مدیرمسئول روزنامه کیهان نوشت: برخی مدعیان اصلاحات که عقربه قطب‌نمای آنها روی آمریکا قفل شده است و از سفر قالیباف به روسیه با این تلقی که این سفر می‌تواند مقدمه‌ای برای خنثی کردن تحریم‌ها باشد به وحشت افتاده‌اند، سخن اینجاست در برنامه دوشنبه‌شب جهان‌آرا (شبکه افق) را به‌گونه‌ای ناشیانه تحریف کرده و با پشتیبانی رسانه‌های بیگانه تلاش کرده‌اند از آبی که خود گل‌آلود کرده‌اند ماهی مطلوب آمریکا را صید کنند.

## سلامت

### مصرف روی و ویتامین C تاثیری بر کووید-۱۹ ندارد

نتایج یک بررسی نشان می دهد که مصرف «روی» و ویتامین C تاثیری بر بیماری کووید-۱۹ ندارد. مصرف مکمل های روی و ویتامین C ممکن است به تقویت سیستم ایمنی کمک کند اما در صورت اثربخش بودن در درمان بیماری کووید-۱۹، تاثیر آن بسیار ناچیز است. محققان اظهار داشتند: این مطالعه پس از ۱۰ روز درمان با مکمل های روی، ویتامین C یا هر دوی آنها پایان یافت؛ زیرا این مکمل ها در بیماران کرونایی که در بیمارستان تحت درمان نبودند اثربخش نبوده است. محققان آمریکایی اظهار داشتند: مصرف مکمل روی یا ویتامین C با دوز بالا یا ترکیب هر دوی آنها تاثیری در کاهش مدت زمان بیماری در بیماران سرپایی مبتلا به کووید-۱۹ در مقایسه با روش های درمانی استاندارد نداشته است. به گفته محققان آمریکایی از آنجایی که در این آزمایش به «نقطه نهایی اولیه» خود مبنی بر اثبات اثرات مفید روی یا ویتامین C دست نیافتیم روند آزمایشات زودتر خاتمه یافت. به نقل از خبرگزاری یونایتدپرس، هرچند به گفته محققان این اثربخشی در مورد مکمل های روی و ویتامین C مشاهده نشده است.


AFSANEHONLINE
WWW.AFSANEHONLINE.COM
AFSANEHONLINE
افسانه را آنلاین بخوانید


## فناوری

### بهره‌گیری سامسونگ از رایانش کوانتومی

شرکت سامسونگ برای تحقیق روی بهینه‌سازی باتری‌های خود به محاسبات کوانتومی روی می‌آورد و امیدوار است که کمک گرفتن از رایانه کوانتومی «هانیول» (Honeywell) بتواند مشکلات این شرکت را در این زمینه حل کند. این شرکت فناوری و محققان کالج سلطنتی لندن از سیستم «هانیول» مدل H1 برای کشف کاربردهای محاسبات کوانتومی در توسعه باتری‌های استفاده می‌کنند. این پلتفرم در حالت ایده آل با الگوریتم‌های پیچیده‌ای که برای رایانه‌های معمولی بسیار سنگین است، سر و کار خواهد داشت. اولین آزمایش سیستم مدل H1 برای شبیه‌سازی پویایی مدل چرخش متقابل با ریاضیات مربوط به مطالعه مغناطیس استفاده شد.

## کتاب

### افسانه گو

کتاب افسانه گو نوشته نیلوفر دردویدان مجموعه هفت داستان کوتاه است که با خواندنش گاه غمگین می شویم و گاه لبخندی بر روی لب می آوریم. زاویه های متفاوتی از اتفاق ها را می بینیم و شخصیت های مختلف را ورق می زنیم و صدای افکارشان را می شنویم. جوان هایی را می بینیم که سنگینی اتورینه های بسیاری حس می کنند و هرچه بگویند در بیشتر موارد به آنان انگ نادان و بی تجربه زده می شود و در تلاش های جوانی برای پیدا کردن فردیت و عدم تطابق با جامعه گاهی سرخورده و در روزمرگی غرق می شوند. چگونگی شکل گیری لایه های مختلف شخصیت نیز در زرفای کتاب لحاظ شده است و خواندن آن با توجه به موضوعات مختلف داستان ها به هر قشری پیشنهاد می شود.

نمونه اولیه ایمپلنت دهلیزی چند کاناله که همراه با یک ردیاب حرکتی نصب شده روی سر کار می‌کند، می‌تواند به برقراری تعادل در مبتلایان به سرگیجه کمک کند

در تحقیقاتی که توسط آژانس فضایی ناسا انجام شده است، وجود دی‌اکسید نیتروژن در سیارات دیگر بررسی شد. این گاز در زمین بر اثر سوزاندن سوخت‌های فسیلی تولید می‌شود

به گفته محققان آلمانی مصرف یک سیب در روز می‌توانند افراد را از مراجعه به پزشکان بی‌نیاز کند چرا که مواد شیمیایی موجود در این میوه می‌تواند عملکرد مغز را تقویت کند

سازمان حفاظت از محیط زیست آمریکا با توجه به تحقیقی جدید اعلام کرد سطوحی از جنس آلیاژهای میکروبیال مسی می‌توانند ویروس کرونا را در ۲ ساعت از بین ببرند